PLAN OGÓLNY GMINY LIMANOWA - PROJEKT

UZASADNIENIE - CZĘŚĆ GRAFICZNA - UWARUNKOWANIA

SKALA 1:10 000

100 0 100 500 1000m

1 cm = 100 m

OZNACZENIA FORMALNE:

- Granica opracowania tożsama z granicą Gminy Limanowa
- Granice działek ewidencyjnych
- Budynki
- Obszary uzupełnienia zabudowy

STREFY PLANISTYCZNE:

- SW - strefa wielofunkcyjnaz zabudową mieszkaniową wielorodzinną
- SJ - strefa wielofunkcyjna z zabudową mieszkaniową jednorodzinną
- SZ - strefa wielofunkcyjna z zabudową zagrodową
- SU - strefa usługowa
- SH - strefa handlu wielkopowierzchniowego
- SP - strefa gospodarcza
- SR - strefa produkcji rolniczej
- SI - strefa infrastrukturalna
- SN - strefa zieleni i rekreacji
- SC - strefa cmentarzy
- SG - strefa górnictwa
- SO - strefa otwarta
- SK - strefa komunikacji

UWARUNKOWANIA
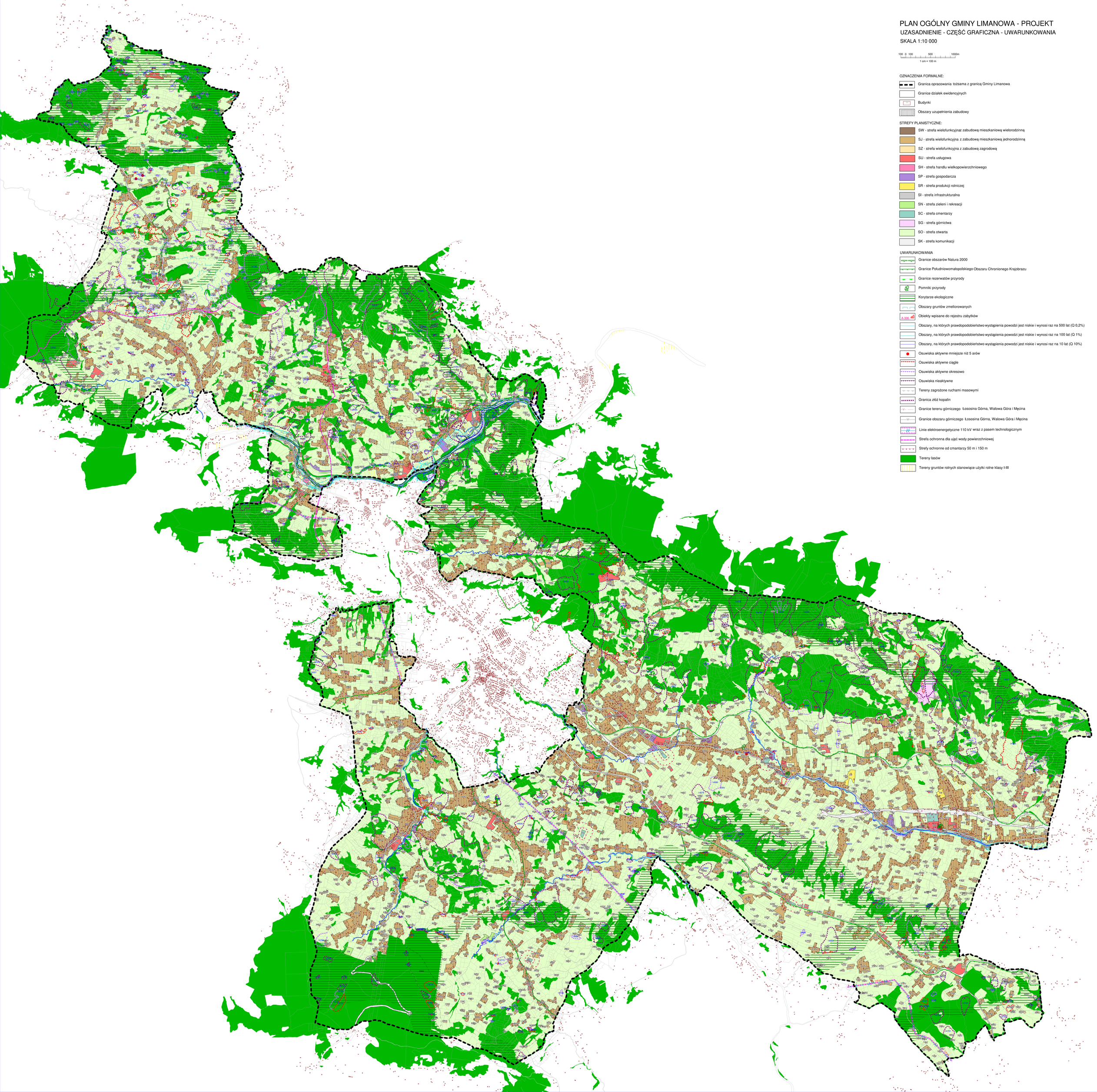
- Granice obszarów Natura 2000
- Granice Południowomałopolskiego Obszaru Chronionego Krajobrazu
- Granice rezerwatów przyrody
- Pomniki przyrody
- Korytarze ekologiczne
- Obszary gruntów zmeliorowanych
- A-306 Obiekty wpisane do rejestru zabytków
- Obszary, na których prawdopodobieństwo wystąpienia powodzi jest niskie i wynosi raz na 500 lat (Q 0,2%)
- Obszary, na których prawdopodobieństwo wystąpienia powodzi jest niskie i wynosi raz na 100 lat (Q 1%)
- Obszary, na których prawdopodobieństwo wystąpienia powodzi jest niskie i wynosi raz na 10 lat (Q 10%)
- Osuwiska aktywne mniejsze niż 5 arów
- Osuwiska aktywne ciągle
- Osuwiska aktywne okresowo
- Osuwiska nieaktywne
- Tereny zagrożone ruchami masowymi
- Granica złóż kopalin
- Granice terenu górniczego Łososina Górna, Walowa Góra i Męcina
- Granice obszaru górniczego Łososina Górna, Walowa Góra i Męcina
- Linie elektroenergetyczne 110 kV wraz z pasem technologicznym
- Strefa ochronna dla ujęć wody powierzchniowej
- Strefy ochronne od cmantarzy 50 m i 150 m
- Tereny lasów
- Tereny gruntów rolnych stanowiące użytki rolne klasy I-III